Algorithme initial
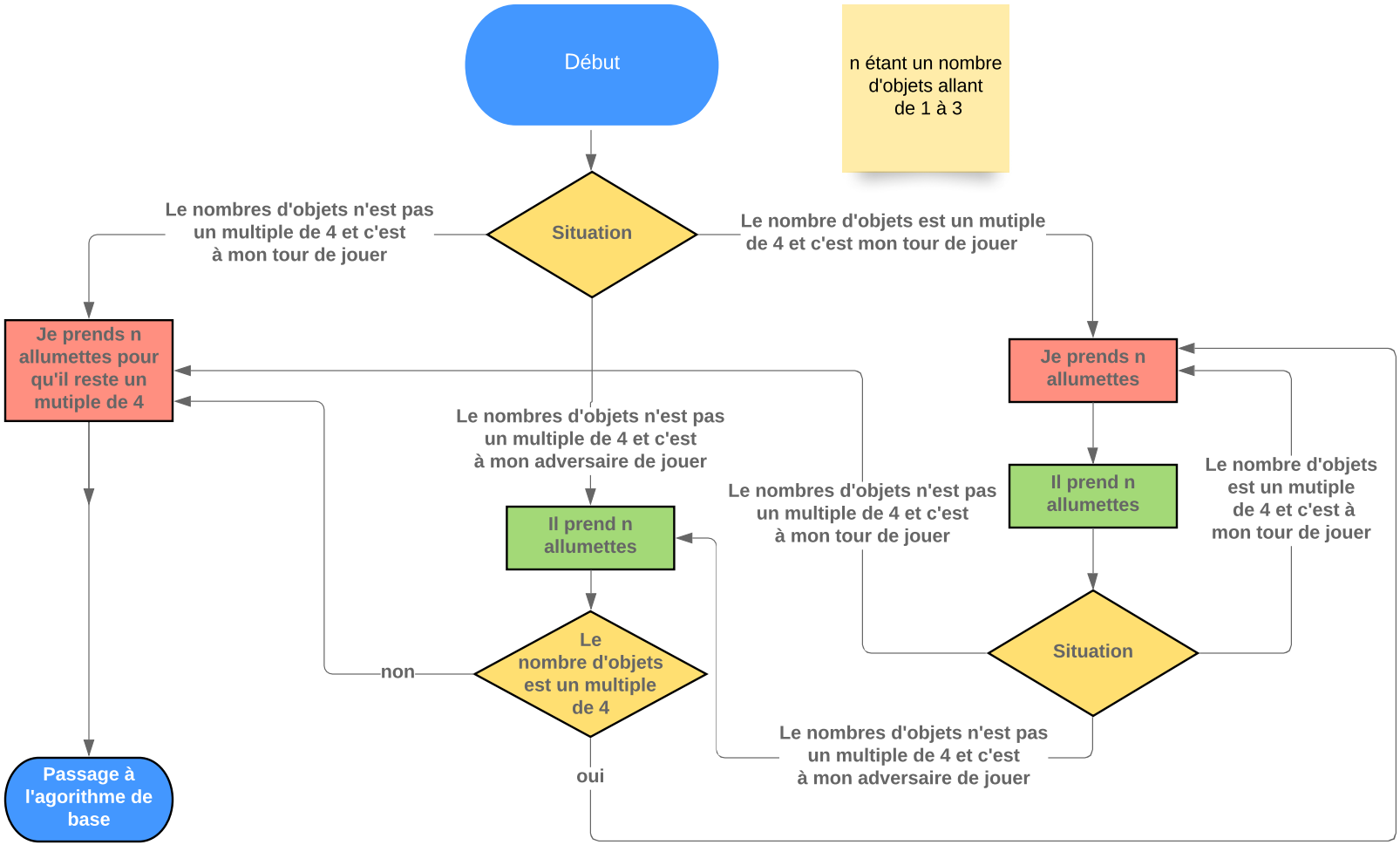
Le but est d'arriver à la situation suivante : Il reste un nombre d'objets multiple de 4 et c'est à mon adversaire de jouer